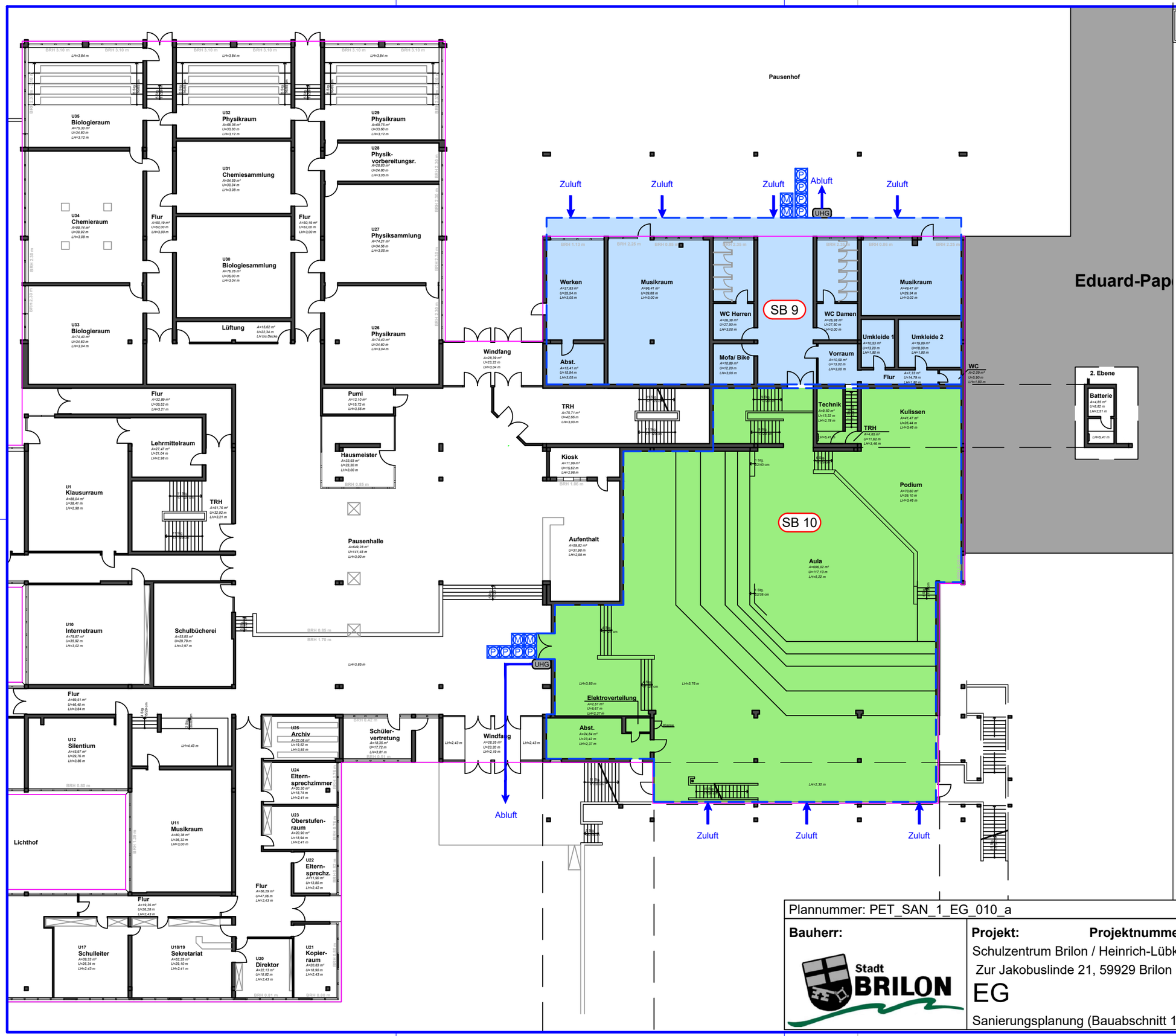

LEGENDE

Sanierungsbereich

- Kammer-Materialschleuse
- Kammer-Personenschleuse
- Abschottung
- Sanierungsbereich
- Sanierungsbereich
- UHG Unterdruckhaltegerät

Plannummer: PET_SAN_1_EG_010_a		Blattgröße: DIN A3
Bauherr: Stadt BRILON	**Projekt:** **Projektnummer:** 210162 Schulzentrum Brilon / Heinrich-Lübke Schule Zur Jakobuslinde 21, 59929 Brilon EG Sanierungsplanung (Bauabschnitt 1)	Datum: 05.01.2026 Gez.: ZI Maßstab: 1:300